

Инструкция по получению сертификата на Едином портале при личной идентификации

Технические требования

- На компьютере должны быть установлены:
 - СКЗИ КriptoПро CSP (рекомендуемая версия 5.0).
 - КriptoПро ЭЦП Browser plug-in версии 2.0 или выше;
 - корневой сертификат Минкомсвязи России по ссылке http://reestr-pki.ru/cdp/guc_gost12.crt;
 - промежуточный сертификат АО «Аналитический центр» по ссылке http://iecp.ru/UC_AC/AC2020.crt;
 - промежуточный сертификат ФНС России по ссылке: http://uc.nalog.ru/crt/ca_fns_russia_2019_ul.crt.
- Для выполнения процедуры получения личного сертификата можно использовать актуальную версию браузера Microsoft Edge (<https://www.microsoft.com/ru-ru/edge/download?form=MA13FJ>). При этом для правильного отображения информации не рекомендуется использовать альтернативные веб-браузеры.

ШАГ 1. Генерация запроса на получение сертификата

- 1.1. Для генерации запроса на получение сертификата откройте в браузере страницу: <https://portal.garantexpress.ru/>



- 1.2. После этого с помощью кнопки  («Для входа по одноразовому паролю») выполните **персонализированный** вход с помощью сгенерированного Системой генерации одноразовых паролей одноразового пароля.

ВАЖНО! Порядок установки на смартфон Системы генерации одноразовых паролей для работы с сервисами описан в [«Инструкции пользователя по прохождению процедуры 2-х факторной аутентификации в сервисах ООО «Электронный экспресс»](#).

ВНИМАНИЕ! Перед введением одноразового пароля необходимо синхронизировать время на компьютере и смартфоне, на котором этот пароль был сгенерирован, иначе система выдаст ошибку. Точное время можно узнать по ссылке: <https://www.ntp-servers.net/>.

- 1.3. В результате откроется Главная страница Единого портала, в которой кликните по блоку «Сертификаты» («Новые»).

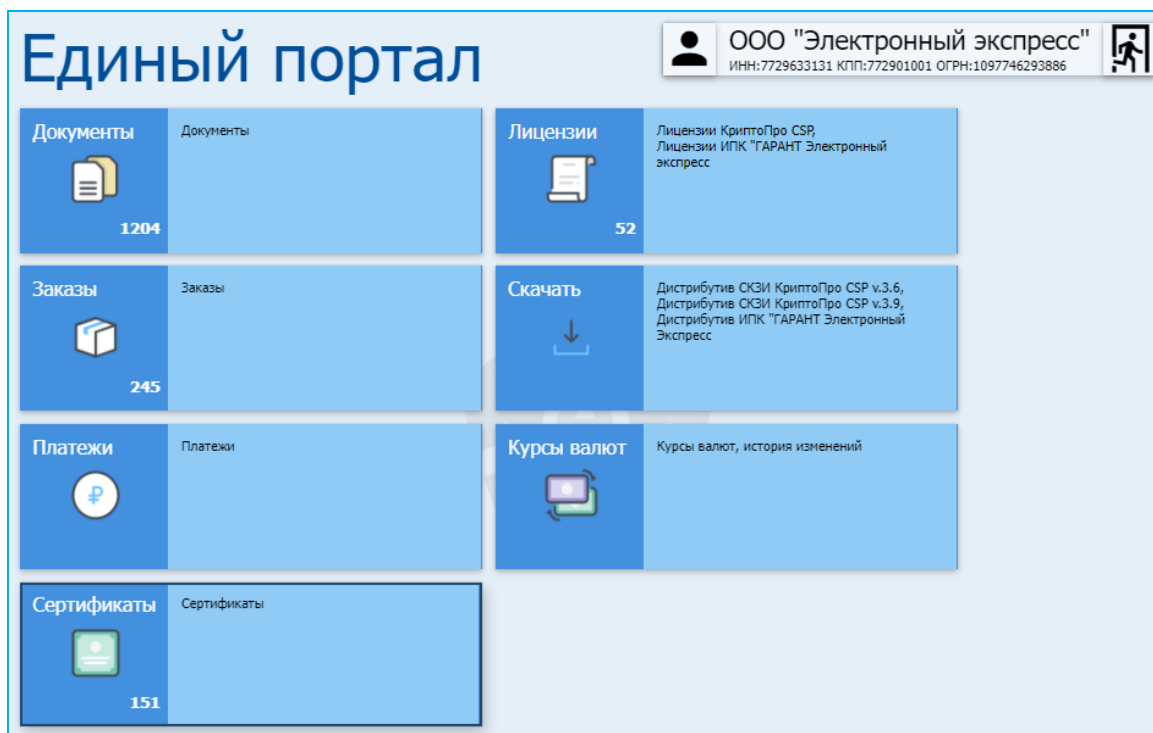

ВАЖНО! В случае, если вы являетесь сотрудником двух и более организаций в правом верхнем углу Главной страницы в блоке с данными организации вместо значка



будет отображен значок , по которому вам необходимо щелкнуть и на отобразившейся странице с вашими персональными данными **обязательно** выбрать в нижней таблице с помощью расположенного в первом столбце переключателя (бегунок должен находиться в правом положении ) требуемую организацию, на которую выпускается сертификат или физическое лицо (в случае если сертификат выпускается на ФЛ).

ООО 'Спецсистемы'

Профиль

Фамилия	Имя	Отчество	Дата рождения	Пол
Пясковский	Станислав	Валерьевич	♂
Место рождения		Гражданство	ИНН	СНИЛС
г. Москва		Россия

Идентификация

Документ	Серия	N	Дата выдачи	Скан
Паспорт	28.05.2019
Кем выдан			Код подразделения	
ГУ МВД РОССИИ ПО ГОР. МОСКВЕ			770-128	

Организации

ID клиента	Наименование	ИНН	КПП	Полное наименование	ОГРН	Телефон	Email	Обсл
<input checked="" type="checkbox"/> 680	ООО 'Спецсистемы'	7727120120	772700001	Общество с ограниченной ответственностью "Спецсистемы"	1087746985985	9057476476	pyaskovskiy@garant.ru	ООО "Спецсистемы"
<input type="checkbox"/> 101253	Пясковский Станислав Валерьевич	772643232232		Пясковский Станислав Валерьевич			akademik17@mail.ru	ООО "Спецсистемы"

- 1.4. Откроется страница раздела «Сертификаты», на которой щелкните в разделе **ВЫПУСК** по блоку с номером оформленного на вас последнего заказа с вашими Фамилией и инициалами (Фамилией и инициалами владельца, на которого выпускается сертификат по этому заказу). В результате откроется окно для выбора ключевого носителя, в котором выберите ключевой носитель и нажмите кнопку «ОК».

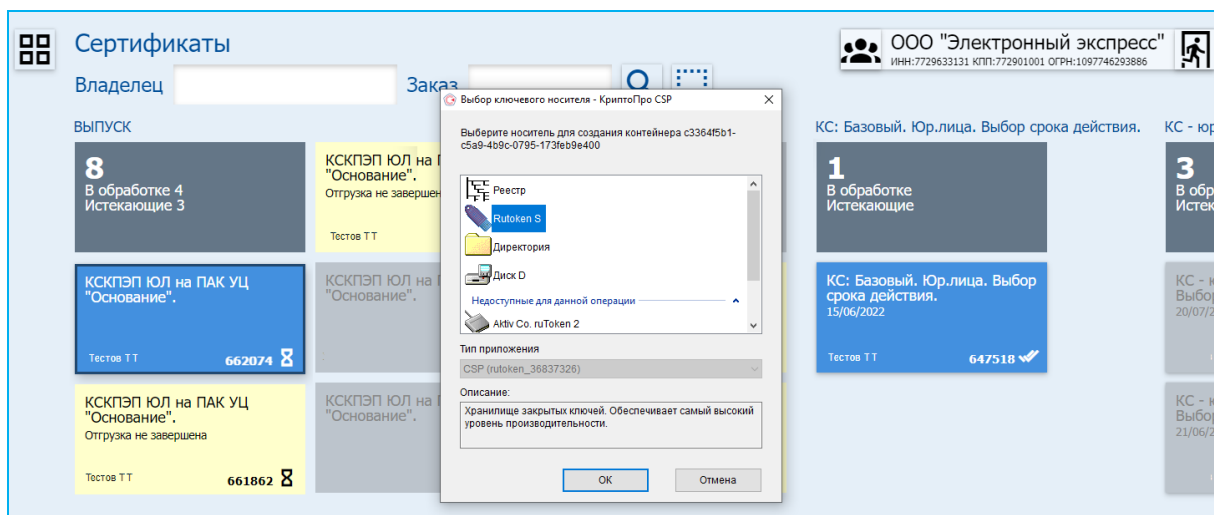

1.5. После этого откроется окно датчика случайных чисел. В процессе работы датчика нужно нажимать произвольные клавиши на клавиатуре (кроме клавиши «Esc») или двигать курсором мыши в поле окна датчика.

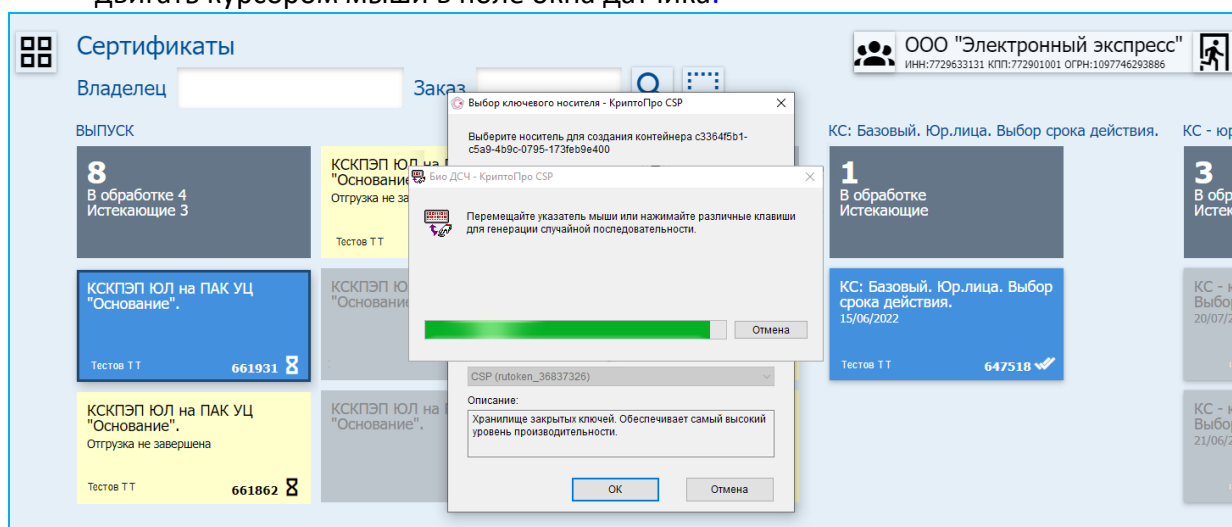

ВАЖНО! По окончании работы датчика, в случае если в качестве носителя ключевой информации используется Rutoken, появится окно для ввода PIN-кода (по умолчанию установлен PIN-код **12345678**, В данном окне после ввода PIN-кода нажмите «ОК»

1.6. Далее откроется окно для ввода кода подтверждения, в которое введите одноразовый пароль из смартфона, сгенерированный **Системой генерации одноразовых паролей**, предварительно установленной на ваш смартфон, в соответствии с [«Инструкцией пользователя по прохождению процедуры 2-х факторной аутентификации в сервисах ООО «Электронный экспресс» и нажмите после этого на кнопку «ОК».](#)

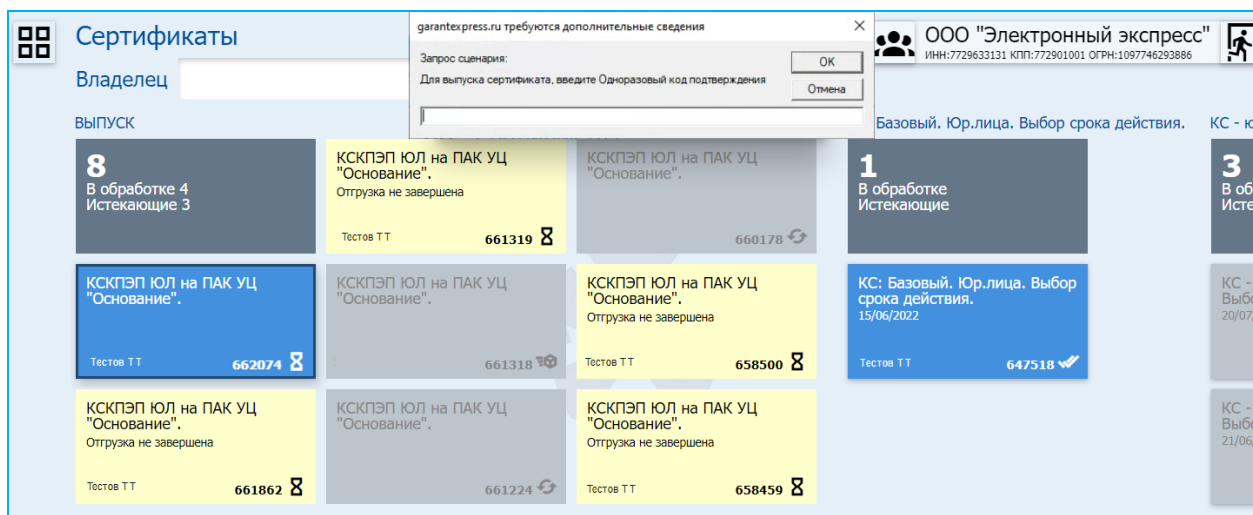

ШАГ 2. Получение сертификата

2.1. В результате будет сгенерирован запрос на выпуск сертификата который будет отправлен в Удостоверяющий центр. После успешной проверки и последующего выпуска сертификата на ваш личный номер придет СМС с соответствующим сообщением. При этом, блок с данными сертификата переместится из раздела **ВЫПУСК** в правую часть раздела «Сертификаты», содержащую данные всех выпущенных сертификатов:

Сертификаты

Владелец [] Заказ []

ВЫПУСК

КСКПЭП ЮЛ на ПАК УЦ "Основание".
Отгрузка не завершена
Тестов ТТ 661319

КСКПЭП ЮЛ на ПАК УЦ "Основание".
Отгрузка не завершена
Тестов ТТ 660178

КСКПЭП ЮЛ на ПАК УЦ "Основание".
Отгрузка не завершена
Тестов ТТ 661318

КСКПЭП ЮЛ на ПАК УЦ "Основание".
Отгрузка не завершена
Тестов ТТ 658500

КСКПЭП ЮЛ на ПАК УЦ "Основание".
Отгрузка не завершена
Тестов ТТ 661862

КСКПЭП ЮЛ на ПАК УЦ "Основание".
Отгрузка не завершена
Тестов ТТ 661224

КСКПЭП ЮЛ на ПАК УЦ "Основание".
Отгрузка не завершена
Тестов ТТ 658459

КСКПЭП ЮЛ на ПАК УЦ "Основание".
10/12/2022
Тестов ТТ 662074

КСКПЭП ЮЛ на ПАК УЦ "Основание".
15/06/2022
Тестов ТТ 647518

2.2. Для скачивания файла сертификата щелкните по блоку с данными выпущенного сертификата и на открывшейся странице в строке с информацией о выпущенном сертификате щелкните по значку  (Скачать) и установите личный сертификат.

Сертификат

КСКПЭП ЮЛ на ПАК УЦ "Основание".

ID	Дата	№	Тип	Владелец	Период	Состояние
343801		01D7D025D853A08000000002338D0002	КСКПЭП ЮЛ на ПАК УЦ "Основание".	Тестов ТТ	10/12/2021 - 10/12/2022	Получен

Скачать

ВАЖНО! Перед получением сертификата, выпущенного на **Руководителя организации**, по требованию УЦ ФНС, в их адрес необходимо направлять, помимо стандартного комплекта документов, дополнительно Лист ознакомления с информацией, содержащейся в квалифицированном сертификате (Бланк печатной формы сертификата). В связи этим, перед получением сертификата вам необходимо обязательно подписать распечатанный менеджером бланк печатной формы сертификата, (как описано в п. 2.3. ниже). **ВНИМАНИЕ!** Только после получения УЦ отправленной менеджером скан-копии подписанного Бланка печатной формы сертификата, на Едином портале вам станет доступно скачивание открытой части сертификата в разделе Сертификаты и по [пермалинку](#)

2.3. При получении сертификата, менеджер отдела продаж должен выполнить распечатку и передать вам для подписания бумажный бланк Печатной формы вашего сертификата.

ВАЖНО! Данный бланк сертификата вы обязательно должны, подписать в 2-х экземплярах собственноручной подписью владельца сертификата и передать обратно 2 бумажные копии менеджеру.